

OBS.: A MATRÍCULA DO PRESENTE TERRENO SE ENCONTRA DESATUALIZADA, COM INFORMAÇÕES DESIGUAIS DA REALIDADE, SENDO DE POSSE DA PREFEITURA MUNICIPAL DE RIO BRANCO DO SUL.

QUADRO DE ÁREAS	COMPUTÁVEL		NÃO COMPUTÁVEL	CONSTRUÍDA
	TÉRREO	105,75	4,25	110 m²
	A.T. SUPERIOR	-	33,27	33,27 m²
	TOTAL	105,75	37,52	143,27 m²
ESTATÍSTICAS	Área do terreno			475 m²
	Área total construída			145,1 m²
	Área permeável			63,95 m²
	Coeficiente de aproveitamento			30,55%
	Taxa de ocupação			28,76%
	Taxa de permeabilidade			13,46%
	Número de pavimentos			1

P.M.R.B.S.



OBRA: CONSTRUÇÃO DE UNIDADE DE SAÚDE JACARÉ - PONTO DE APOIO DE ATENDIMENTO

ARQUITETÔNICO	ENDEREÇO: ESTRADA MUNICIPAL, SN, COMUNIDADE DO JACARÉ. RIO BRANCO DO SUL. E:670.489,058 N: 7.212.666,936		PRANCHA: 01/12
	RESPONSÁVEL ESTABELECIMENTO: Prefeitura Municipal de Rio Branco do Sul - 76105576000185		REVISÃO: R01
	RESPONSÁVEL TÉCNICO: Luandra Priscila Sansão - Arq e Urb - CAU A1875779	RESPONSÁVEL TÉCNICO: Rafael Danna Kulik - Arq e Urb - CAU A1215787	
	REFERÊNCIA: SITUAÇÃO IMPLANTAÇÃO		QUADRO DE ÁREAS: PAVIMENTO TÉRREO EDIFICAÇÃO 110,00m² PAVIMENTO SUPERIOR ÁREAS TÉCNICAS 33,27m² ÁREA TOTAL CONSTRUIDA 143,27m²
AUTOR DO PROJETO: SECRETARIA DE DESENVOLVIMENTO URBANO DEPARTAMENTO DE ARQUITETURA E ENGENHARIA		ESCALA: INDICADA	DATA: 10/10/2024

ARQUIVO: G:\Vieira Drive\UNIDADE DE SAÚDE (PONTO DE APOIO PARA ATENDIMENTO) - JACARÉ\PROJETO ARQUITETÔNICO\EXE\04-IRV\Unidade de Saúde - Jacaré- R01.rvt

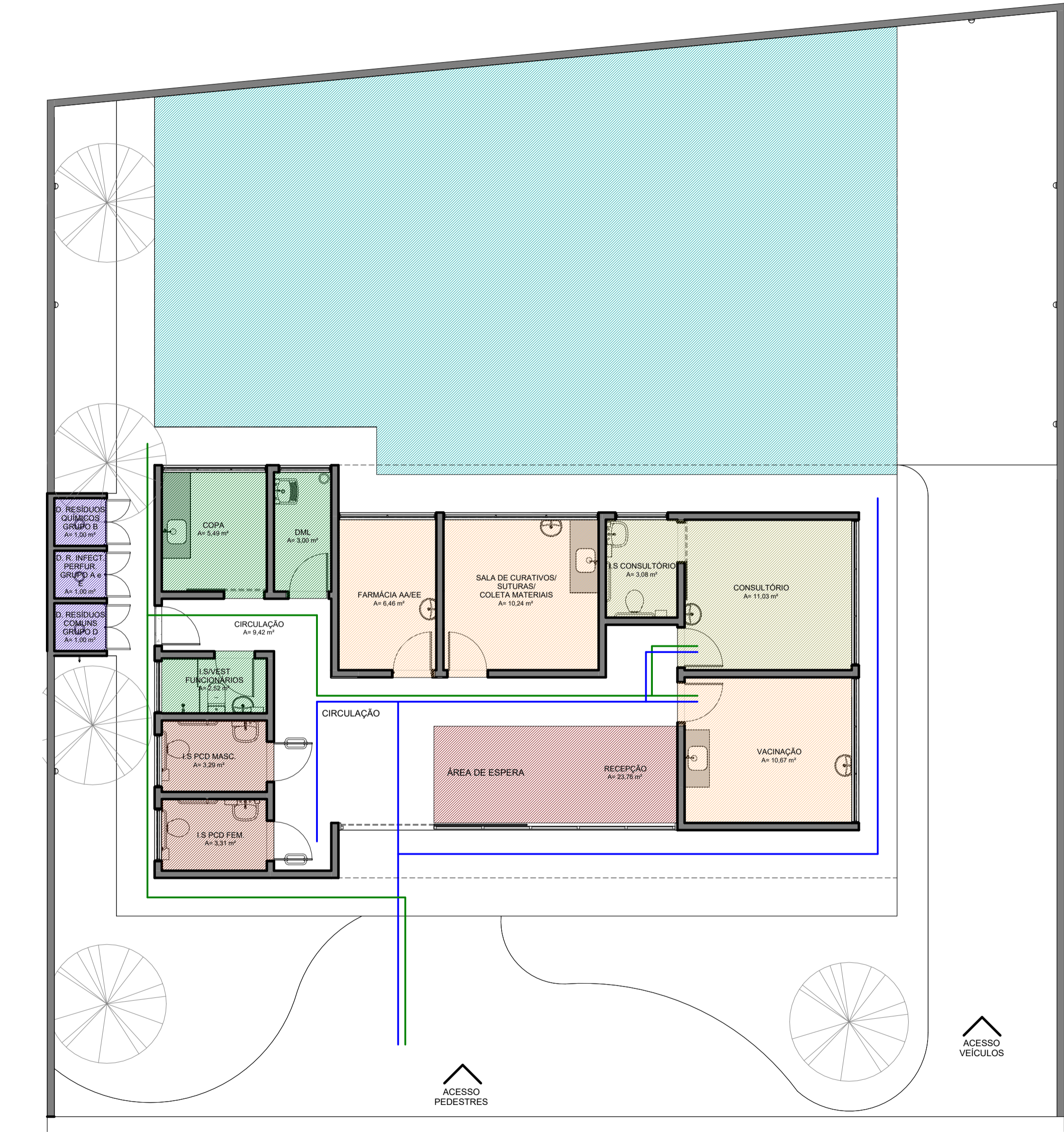

1 **TÉRREO - SETORIZAÇÃO**
ESCALA 1 : 75

SETORES	
Fluxo Pacientes	
Fluxo Funcionários	
Circulação Geral	
Consultórios	
Ações Básicas da Saúde	
Apoio Técnico - Funcionários	
Apoio Pacientes	
Apoio Infraestrutura	
Guarda de Veículos	

P.M.R.B.S.



RIO BRANCO DO SUL
PREFEITURA MUNICIPAL

Capital do Cimento

OBRA:

**CONSTRUÇÃO DE UNIDADE DE SAÚDE JACARÉ -
PONTO DE APOIO DE ATENDIMENTO**

ENDEREÇO:
ESTRADA MUNICIPAL, SN, COMUNIDADE DO JACARÉ. RIO BRANCO DO SUL.
E:670.489,058 N: 7.212.666,936

RESPONSÁVEL ESTABELECIMENTO: Prefeitura Municipal de Rio Branco do Sul - 76105576000185

Luandra Sansão
RESPONSÁVEL TÉCNICO:
Luandra Priscila Sansão - Arq e Urb - CAU A1875779

Rafael Danna Kulik
RESPONSÁVEL TÉCNICO:
Rafael Danna Kulik - Arq e Urb - CAU A1215787

REFERÊNCIA:
SETORIZAÇÃO

QUADRO DE ÁREAS:
PAVIMENTO TÉRREO EDIFICAÇÃO 110,00m²
PAVIMENTO SUPERIOR ÁREAS TÉCNICAS 33,27m²

ÁREA TOTAL CONSTRUIDA 143,27m²

AUTOR DO PROJETO:
SECRETARIA DE DESENVOLVIMENTO URBANO
DEPARTAMENTO DE ARQUITETURA E ENGENHARIA

ESCALA:
INDICADA

DATA:
10/10/2024

ARQUITETÔNICO

PRANCHA:
02/12
REVISÃO:
R01

ARQUIVO: G:\Vieir Drive\UNIDADE DE SAÚDE (PONTO DE APOIO PARA ATENDIMENTO) - JACARÉ\PROJETO ARQUITETÔNICO\EXE\04\RVN\Unidade de Saúde - Jacaré_R01.rvt



1 **TÉRREO - LAYOUT**
ESCALA 1 : 75

Legenda Instalações - Plantas	
Exaustão	E
Elétrica de Emergência	EE
Ar Condicionado / Controle de Qualidade do Ar	AC
Água Quente	HQ
Água Fria	HF
Quadro de Distribuição de Energia	QD
Controle Ponto dos Funcionários	
Câmera de Vídeo (CFTV) (2,10m do piso acabado)	
Lavatório c/ torneira automática de pressão	
Lavatório c/ torneira de acionamento pelo cotovelo	

P.M.R.B.S.



OBRA: **CONSTRUÇÃO DE UNIDADE DE SAÚDE JACARÉ - PONTO DE APOIO DE ATENDIMENTO**

ENDEREÇO:
ESTRADA MUNICIPAL, SN, COMUNIDADE DO JACARÉ. RIO BRANCO DO SUL.
E:670.489,058 N: 7.212.666,936

RESPONSÁVEL ESTABELECIMENTO: Prefeitura Municipal de Rio Branco do Sul - 76105576000185		PRANCHA: 03/12
RESPONSÁVEL TÉCNICO: Luandra Priscila Sansão - Arq e Urb - CAU A1875779		REVISÃO: R01
RESPONSÁVEL TÉCNICO: Rafael Danna Kulik - Arq e Urb - CAU A1215787		

REFERÊNCIA: PLANTA LAYOUT	QUADRO DE ÁREAS:	
	PAVIMENTO TÉRREO EDIFICAÇÃO	110,00m²
	PAVIMENTO SUPERIOR ÁREAS TÉCNICAS	33,27m²
ÁREA TOTAL CONSTRUIDA		

AUTOR DO PROJETO: SECRETARIA DE DESENVOLVIMENTO URBANO DEPARTAMENTO DE ARQUITETURA E ENGENHARIA	ESCALA:	DATA:
	INDICADA	10/10/2024

ARQUIVO: G:\Meu Drive\UNIDADE DE SAÚDE (PONTO DE APOIO PARA ATENDIMENTO) - JACARÉ\PROJETO ARQUITETÔNICO\EXE\04\RVN\Unidade de Saúde - Jacaré_R01.rvt



QTO - ESQUADRIAS TOTAIS					
CÓD	QT	COMPRIMENTO	ALTURA	PEITORIL	DESCRIÇÃO
J01	5	110	100	150	Janela basculante em alumínio e vidro
J02	1	220	100	150	Janela basculante em alumínio e vidro
J03	1	205	100	150	Janela basculante em alumínio e vidro
J04	1	325	100	150	Janela basculante em alumínio e vidro
J05	2	305	100	150	Janela basculante em alumínio e vidro

QTO - PORTAS					
CÓD	QT	LARGURA	ALTURA	DESCRIÇÃO	
PJ1	1	710	250	Porta de correr em vidro e alumínio. Peitoril fixo + janela basculante + bandeira fixa. Em vidro 15 mm e alumínio.	
P01	2	80	215	Porta de madeira semioca com forras de madeira	
P02	6	80	210	Porta de madeira semioca com forras de madeira	
P03	1	80	210	Porta holandesa de madeira semioca	
P04	1	80	210	Porta de correr de madeira, semioca com forras de madeira	
P05	1	80	210	Porta de correr de madeira, semioca com forras de madeira	
P06	3	94	210	Porta em alumínio duas folhas	

Legenda Revestimento	
PISO PORCELANATO, RETIFICADO, PEI5, PRIMEIRA LINHA, 40X40CM, COR BRANCO GELO, REJUNTE EPÓXI, COR BRANCO GELO.	①
PISO PORCELANATO TÉCNICO, COR BRANCO GELO, 60X60CM, REJUN. EPOXI	②
CIMENTADO, POLIDO E IMPERMEABILIZADO	
PISO INTERTRAVADO (PAVER)	
SOLEIRA GRANITO	
PINTURA ATÉ O TETO: ACRÍLICA, SEMI BRILHO, COR CONFORME PRANCHA 07	①
REVESTIMENTO EM CERÂMICA 40X40CM, COR BRANCO, REJUNTE EPÓXI, COR BRANCO - COM FAIXA NA ALTURA DE 1,20 A 1,30 DE PASTILHA 2,5 X 2,5 COR AZUL. (VER VISTAS EM PROJETO).	②
REVESTIMENTO EM CERÂMICA 40X40CM, COR BRANCO, REJUNTE EPÓXI, COR BRANCO	③
SEM FORRO. TELHA METÁLICA. TRAPEZOIDAL LR 25	1
SEM FORRO. PINTURA ACRÍLICA - COR BRANCO	2
FORRO DE GESSO ACARTONADO - COR BRANCO	3

P.M.R.B.S.	
------------	--



RIO BRANCO DO SUL
PREFEITURA MUNICIPAL

Capital do Cimento

OBRA: CONSTRUÇÃO DE UNIDADE DE SAÚDE JACARÉ - PONTO DE APOIO DE ATENDIMENTO

ARQUITETÔNICO

ENDEREÇO:
ESTRADA MUNICIPAL, SN, COMUNIDADE DO JACARÉ. RIO BRANCO DO SUL.
E:670.489,058 N: 7.212.666,936

RESPONSÁVEL ESTABELECIMENTO: Prefeitura Municipal de Rio Branco do Sul - 76105576000185

RESPONSÁVEL TÉCNICO:
Luandra Priscila Sansão - Arq e Urb - CAU A1875779

RESPONSÁVEL TÉCNICO:
Rafael Danna Kulik - Arq e Urb - CAU A1215787

REFERÊNCIA:
PLANTA ARQUITETÔNICO

AUTOR DO PROJETO:
SECRETARIA DE DESENVOLVIMENTO URBANO
DEPARTAMENTO DE ARQUITETURA E ENGENHARIA

PRANCHA:
04/12

REVISÃO:
R01

QUADRO DE ÁREAS:
PAVIMENTO TÉRREO EDIFICAÇÃO 110,00m²
PAVIMENTO SUPERIOR ÁREAS TÉCNICAS 33,27m²
ÁREA TOTAL CONSTRUIDA 143,27m²

ESCALA:
INDICADA

DATA:
10/10/2024

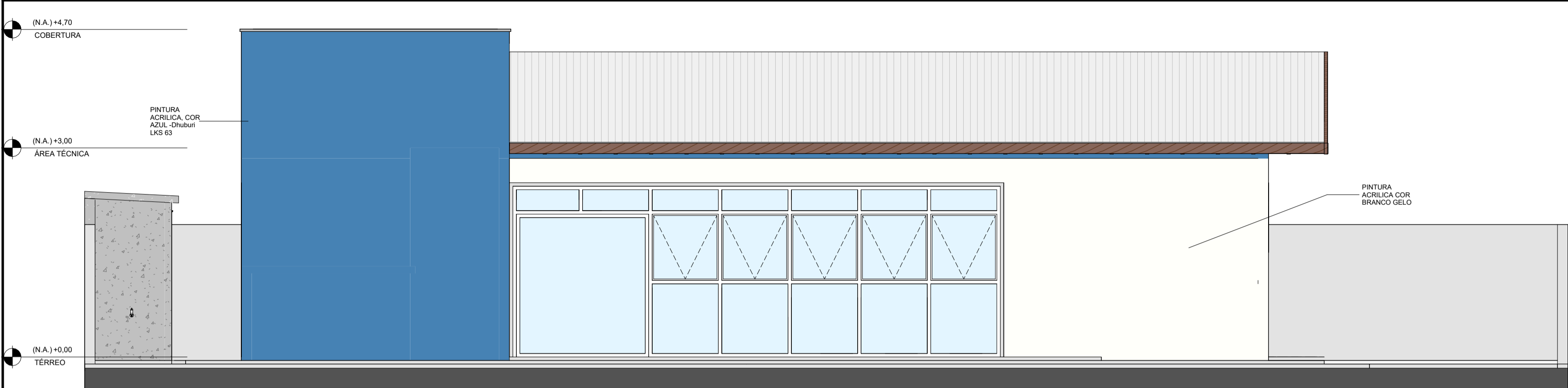

1 FACHADA FRONTAL
ESCALA 1 : 50

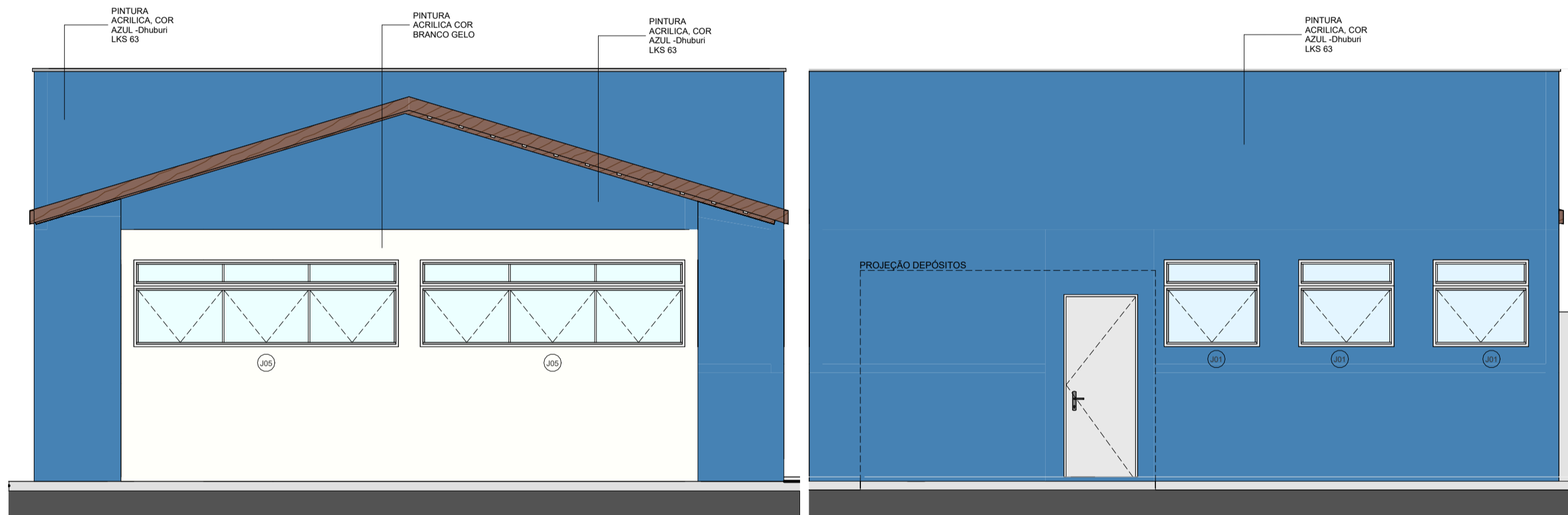

2 FACHADA LATERAL DIREITA
ESCALA 1 : 50

3 FACHADA LATERAL ESQUERDA
ESCALA 1 : 50

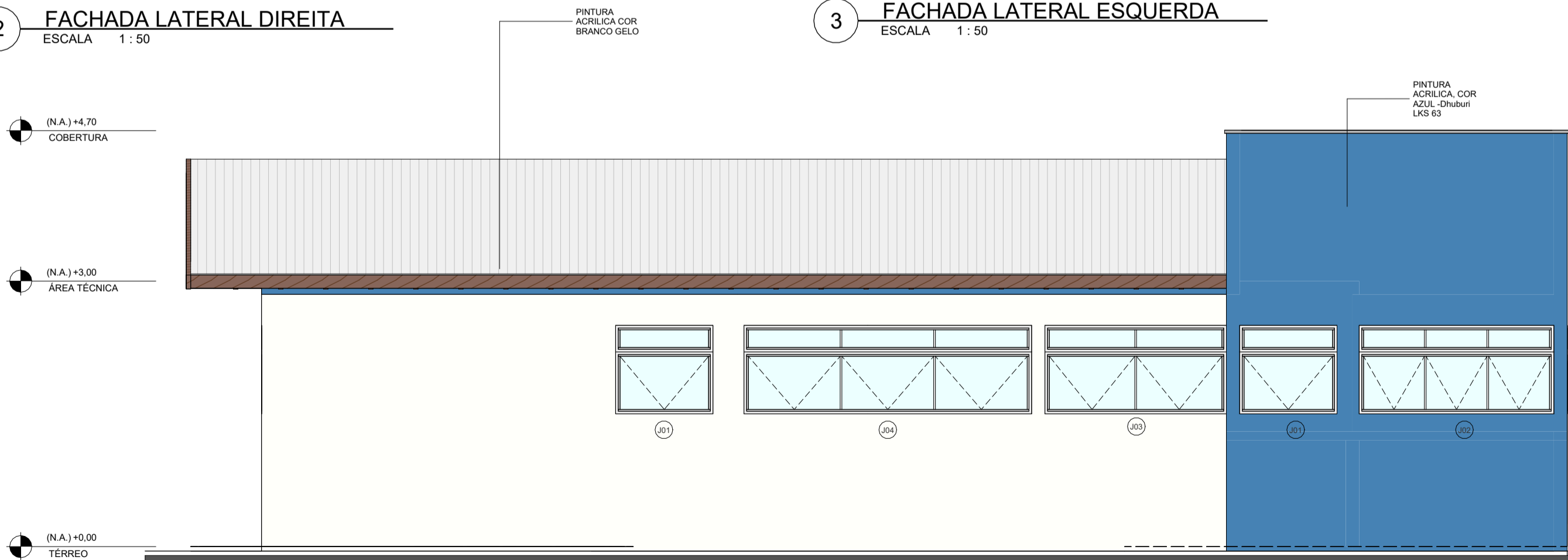

4 FACHADA POSTERIOR
ESCALA 1 : 50

P.M.R.B.S.



RIO BRANCO DO SUL
PREFEITURA MUNICIPAL

Capital do Cimento

OBRA:

CONSTRUÇÃO DE UNIDADE DE SAÚDE JACARÉ -
PONTO DE APOIO DE ATENDIMENTO

ENDEREÇO:
ESTRADA MUNICIPAL, SN, COMUNIDADE DO JACARÉ. RIO BRANCO DO SUL.
E:670.489,058 N: 7.212.666,936

RESPONSÁVEL ESTABELECIMENTO: Prefeitura Municipal de Rio Branco do Sul - 76105576000185

RESPONSÁVEL TÉCNICO:
Luandra Priscila Sansão - Arq e Urb - CAU A1875779

RESPONSÁVEL TÉCNICO:
Rafael Danna Kulik - Arq e Urb - CAU A1215787

REFERÊNCIA:
ELEVAÇÕES

QUADRO DE ÁREAS:
PAVIMENTO TÉRREO EDIFICAÇÃO 110,00m²
PAVIMENTO SUPERIOR ÁREAS TÉCNICAS 33,27m²
ÁREA TOTAL CONSTRUIDA 143,27m²

AUTOR DO PROJETO:
SECRETARIA DE DESENVOLVIMENTO URBANO
DEPARTAMENTO DE ARQUITETURA E ENGENHARIA

ESCALA:
INDICADA

DATA:
10/10/2024

ARQUITETÔNICO

PRANCHA:
05/12

REVISÃO:
R01

ARQUIVO: G:\Vieir Drive\UNIDADE DE SAÚDE (PONTO DE APOIO PARA ATENDIMENTO) - JACARÉ\PROJETO ARQUITETÔNICO\EXE\04\RVN\Unidade de Saúde - Jacaré_R01.rvt



1 CORTE A
ESCALA 1 : 75

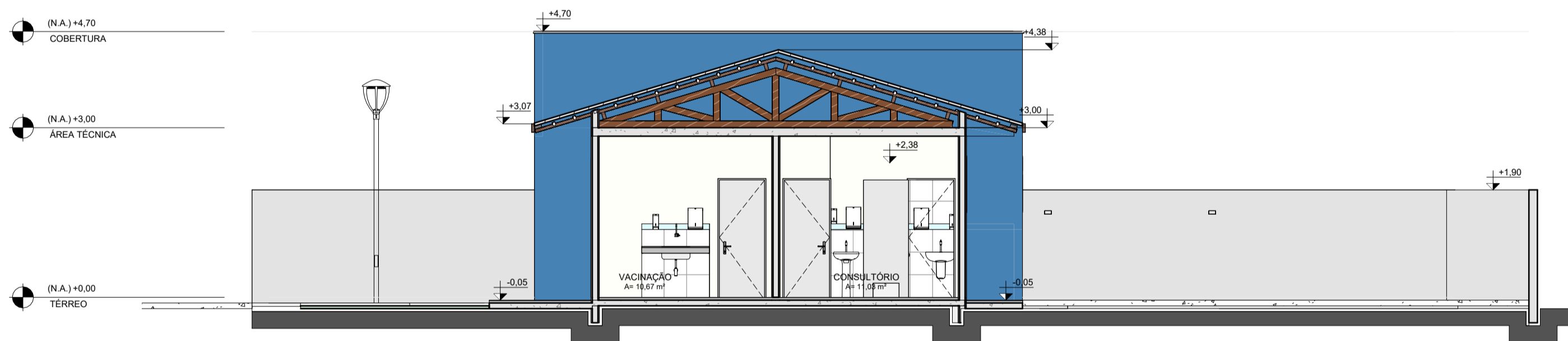

2 CORTE B
ESCALA 1 : 75

P.M.R.B.S.



RIO BRANCO DO SUL
PREFEITURA MUNICIPAL

Capital do Cimento

OBRA:

CONSTRUÇÃO DE UNIDADE DE SAÚDE JACARÉ -
PONTO DE APOIO DE ATENDIMENTO

ENDEREÇO:
ESTRADA MUNICIPAL, SN, COMUNIDADE DO JACARÉ. RIO BRANCO DO SUL.
E:670.489,058 N: 7.212.666,936

RESPONSÁVEL ESTABELECIMENTO: Prefeitura Municipal de Rio Branco do Sul - 76105576000185

RESPONSÁVEL TÉCNICO:
Luandra Priscila Sansão - Arq e Urb - CAU A1875779

RESPONSÁVEL TÉCNICO:
Rafael Danna Kulik - Arq e Urb - CAU A1215787

REFERÊNCIA:
CORTES

QUADRO DE ÁREAS:
PAVIMENTO TÉRREO EDIFICAÇÃO 110,00m²
PAVIMENTO SUPERIOR ÁREAS TÉCNICAS 33,27m²
ÁREA TOTAL CONSTRUIDA 143,27m²

AUTOR DO PROJETO:
SECRETARIA DE DESENVOLVIMENTO URBANO
DEPARTAMENTO DE ARQUITETURA E ENGENHARIA

ESCALA:
INDICADA

DATA:
10/10/2024

ARQUITETÔNICO

PRANCHA:
06/12

REVISÃO:
R01

ARQUIVO: G:\Vieir Drive\UNIDADE DE SAÚDE (PONTO DE APOIO PARA ATENDIMENTO) - JACARÉ\PROJETO ARQUITETÔNICO\EXE\VIA\RVN\Unidade de Saúde - Jacaré_R01.rvt

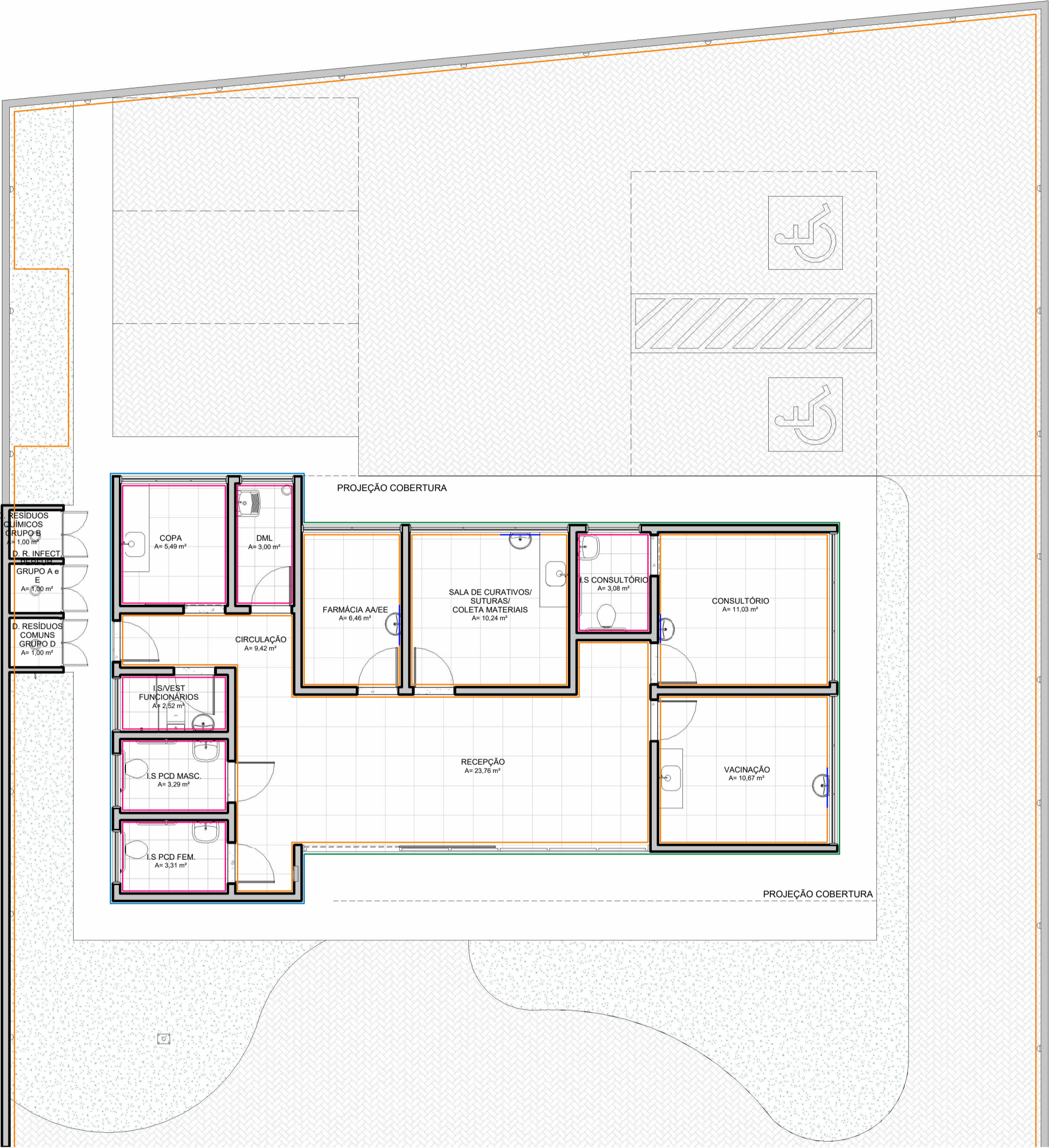

1 **TÉRREO - REVESTIMENTOS PAREDE**
ESCALA 1 : 75

Legenda Revestimento	
PINTURA ACRÍLICA, COR BRANCO GELO, REF: BRANCO GELO - SUVINIL OU SIMILAR	<div></div> 1
PINTURA ACRÍLICA, COR AZUL - DHUBURI LKS 63 - SUVINIL OU SIMILAR	<div></div>
PINTURA ACRÍLICA, COR BRANCO GELO, REF: BRANCO GELO ATÉ 2,85m DE ALTURA RESTANTE NA COR COR AZUL - DHUBURI LKS 63 - SUVINIL OU SIMILAR	<div></div>
PASTILHA 2.5X2.5 COR AZUL - ATÉ ALTURA 1,30m - RESTANTE EM PINTURA ACRÍLICA, COR BRANCO GELO, REF: BRANCO GELO - SUVINIL OU SIMILAR	<div></div>
REVESTIMENTO EM CERÂMICA 40X40CM, COR BRANCO, REJUNTE EP6XI, COR BRANCO - COM FAIXA NA ALTURA DE 1,20 A 1,30 DE PASTILHA 2,5 X 2,5 COR AZUL. (VER VISTAS EM PROJETO).	<div></div> 2

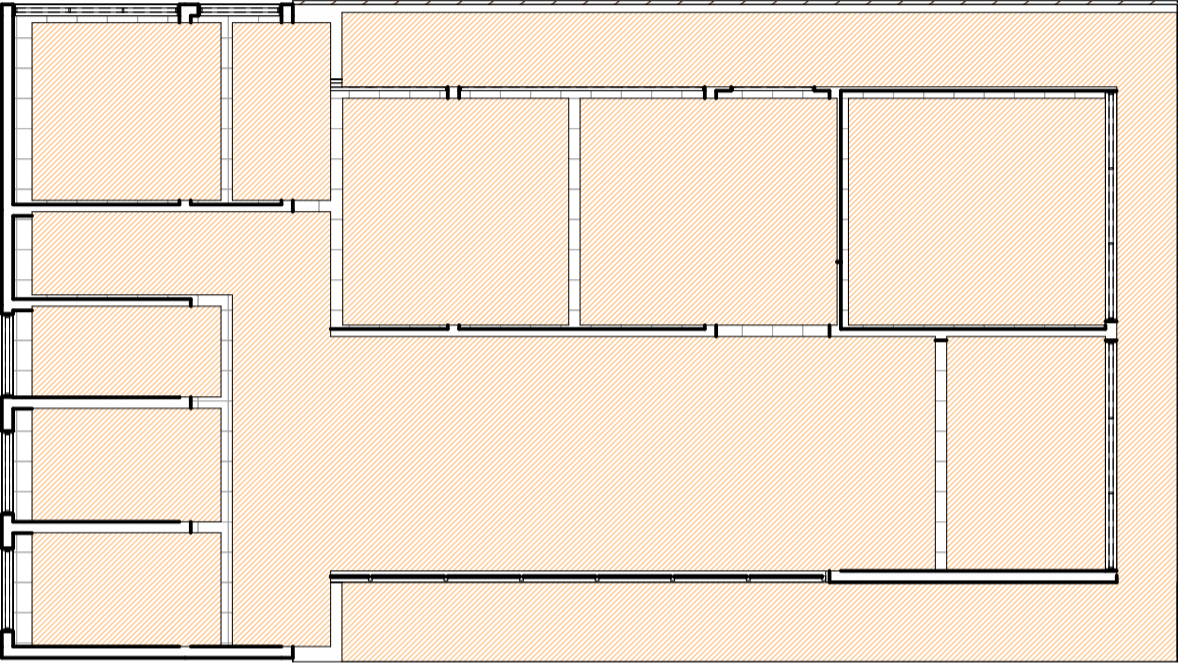

2 **PINTURA TETO**
ESCALA 1 : 100

P.M.R.B.S.



RIO BRANCO DO SUL
PREFEITURA MUNICIPAL

Capital do Cimento

OBRA: **CONSTRUÇÃO DE UNIDADE DE SAÚDE JACARÉ -
PONTO DE APOIO DE ATENDIMENTO**

ENDEREÇO:
ESTRADA MUNICIPAL, SN, COMUNIDADE DO JACARÉ. RIO BRANCO DO SUL.
E:670.489,058 N: 7.212.666,936

RESPONSÁVEL ESTABELECIMENTO: Prefeitura Municipal de Rio Branco do Sul - 76105576000185

Luandra Sansão
RESPONSÁVEL TÉCNICO:
Luandra Priscila Sansão - Arq e Urb - CAU A1875779

Rafael Danna Kulik
RESPONSÁVEL TÉCNICO:
Rafael Danna Kulik - Arq e Urb - CAU A1215787

REFERÊNCIA:
REVESTIMENTO PAREDES

QUADRO DE ÁREAS:
PAVIMENTO TÉRREO EDIFICAÇÃO 110,00m²
PAVIMENTO SUPERIOR ÁREAS TÉCNICAS 33,27m²

ÁREA TOTAL CONSTRUÍDA 143,27m²

AUTOR DO PROJETO:
SECRETARIA DE DESENVOLVIMENTO URBANO
DEPARTAMENTO DE ARQUITETURA E ENGENHARIA

ESCALA:
INDICADA

DATA:
10/10/2024

ARQUITETÔNICO

PRANCHA:
07/12
REVISÃO:
R01

ARQUIVO: G:\Vieir Drive\UNIDADE DE SAÚDE (PONTO DE APOIO PARA ATENDIMENTO) - JACARÉ (PROJETO ARQUITETÔNICO) EXE.V04 (RVN) Unidade de Saúde - Jacaré_R01.rvt



1 TÉRREO - REVESTIMENTOS PISO
ESCALA 1:75

Legenda Revestimento	
PISO PORCELANATO, RETIFICADO, PEI5, PRIMEIRA LINHA, 40X40CM, COR BRANCO GELO, REJUNTE EPÓXI, COR BRANCO GELO.	1
PISO PORCELANATO TÉCNICO, COR BRANCO GELO, 60X60CM, REJUN. EPOXI	2
CIMENTADO, POLIDO E IMPERMEABILIZADO	
PISO INTERTRAVADO (PAVER)	
SOLEIRA GRANITO	
PINTURA ATÉ O TETO: ACRÍLICA, SEMI BRILHO, COR CONFORME PRANCHA 07	1
REVESTIMENTO EM CERÂMICA 40X40CM, COR BRANCO, REJUNTE EPÓXI, COR BRANCO - COM FAIXA NA ALTURA DE 1,20 A 1,30 DE PASTILHA 2,5 X 2,5 COR AZUL. (VER VISTAS EM PROJETO).	2
REVESTIMENTO EM CERÂMICA 40X40CM, COR BRANCO, REJUNTE EPÓXI, COR BRANCO	3
SEM FORRO. TELHA METÁLICA. TRAPEZOIDAL LR 25	1
SEM FORRO. PINTURA ACRÍLICA - COR BRANCO	2
FORRO DE GESSO ACARTONADO - COR BRANCO	3

P.M.R.B.S.



RIO BRANCO DO SUL
PREFEITURA MUNICIPAL

Capital do Cimento

OBRA: CONSTRUÇÃO DE UNIDADE DE SAÚDE JACARÉ - PONTO DE APOIO DE ATENDIMENTO

ENDEREÇO:
ESTRADA MUNICIPAL, SN, COMUNIDADE DO JACARÉ. RIO BRANCO DO SUL.
E:670.489,058 N: 7.212.666,936

RESPONSÁVEL TÉCNICO:
Luandra Priscila Sansão - Arq e Urb - CAU A1875779

REFERÊNCIA:
REVESTIMENTOS PISO

AUTOR DO PROJETO:
SECRETARIA DE DESENVOLVIMENTO URBANO
DEPARTAMENTO DE ARQUITETURA E ENGENHARIA

PRANCHA:
08/12

REVISÃO:
R01

RESPONSÁVEL ESTABELECIMENTO: Prefeitura Municipal de Rio Branco do Sul - 76105576000185

RESPONSÁVEL TÉCNICO:
Rafael Danna Kulik - Arq e Urb - CAU A1215787

QUADRO DE ÁREAS:
PAVIMENTO TÉRREO EDIFICAÇÃO 110,00m²
PAVIMENTO SUPERIOR ÁREAS TÉCNICAS 33,27m²
ÁREA TOTAL CONSTRUIDA 143,27m²

ESCALA:
INDICADA

DATA:
10/10/2024

ARQUITETÔNICO

ARQUIVO: G:\Vieir Drive\UNIDADE DE SAÚDE (PONTO DE APOIO PARA ATENDIMENTO) - JACARÉ\PROJETO ARQUITETÔNICO\EXE\04\RV\Unidade de Saúde - Jacaré_R01.rvt

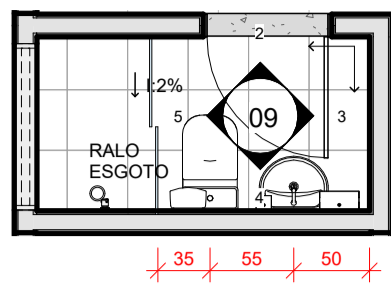

1 PLANTA - I.S. FUNC.
ESCALA 1:50

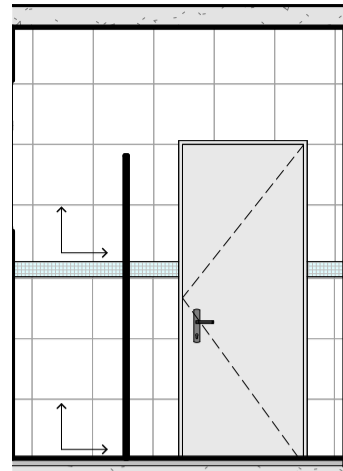

2 I.S. FUNC. - VISTA A
ESCALA 1:50

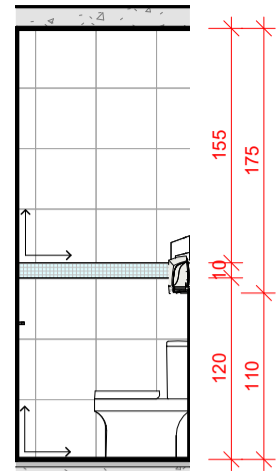

3 I.S. FUNC. - VISTA B
ESCALA 1:50

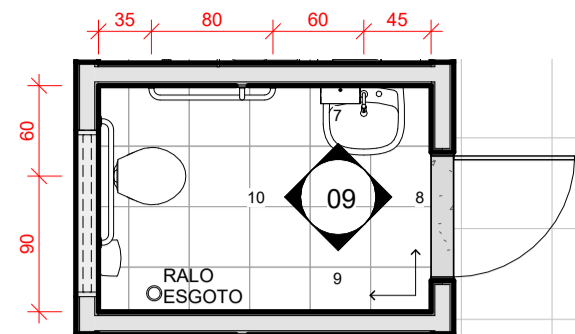

6 PLANTA - PCD FEM.
ESCALA 1:50

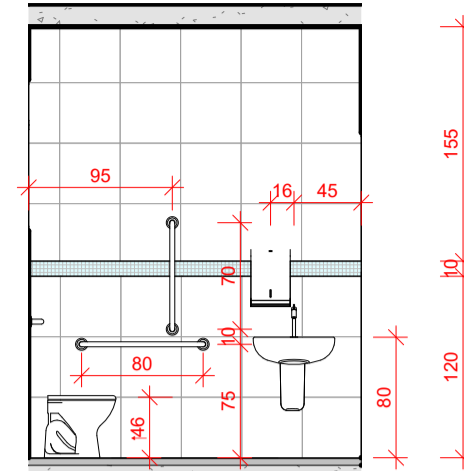

7 I.S. PCD FEM. - VISTA A
ESCALA 1:50

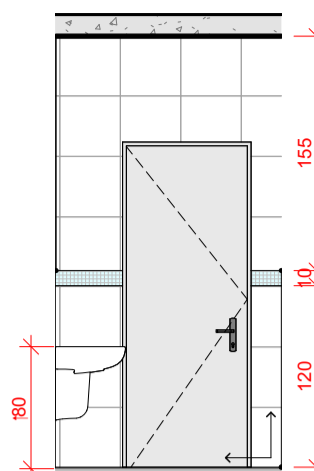

8 I.S. PCD FEM. - VISTA B
ESCALA 1:50

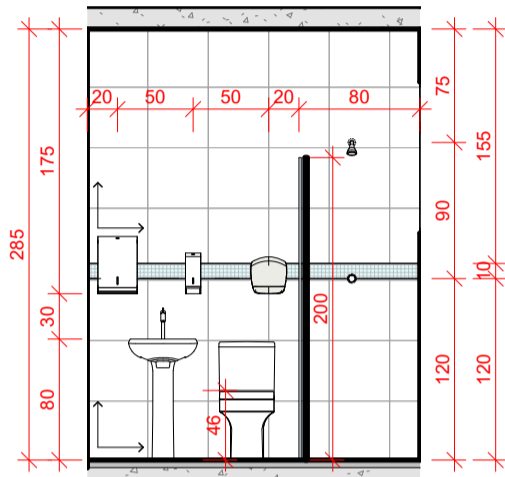

4 I.S. FUNC. - VISTA C
ESCALA 1:50

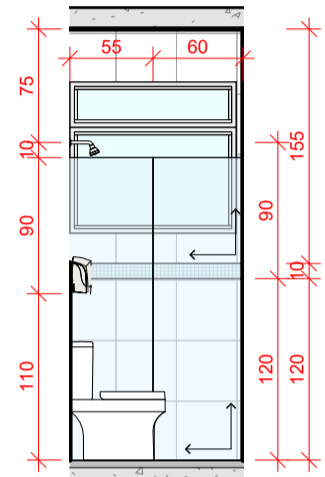

5 I.S. FUNC. - VISTA D
ESCALA 1:50

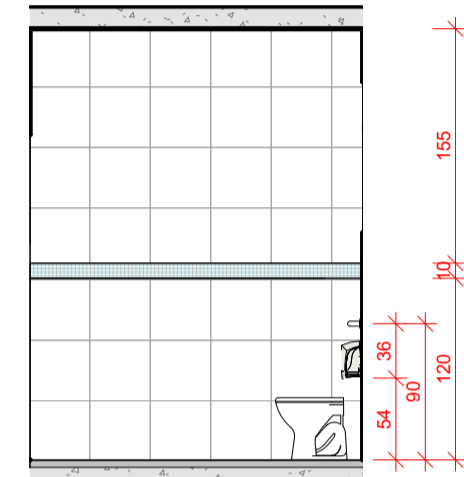

9 I.S. PCD FEM. - VISTA C
ESCALA 1:50

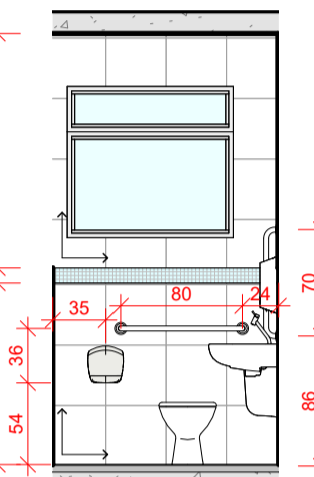

10 I.S. PCD FEM. - VISTA D
ESCALA 1:50

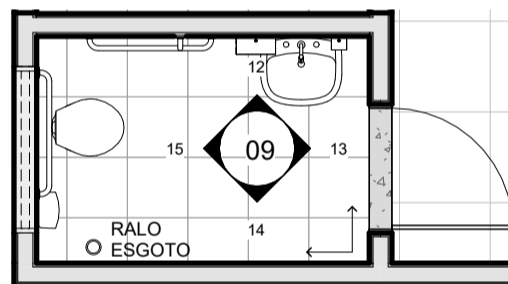

11 PLANTA - PCD MASC.
ESCALA 1:50

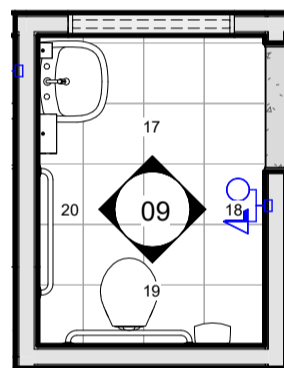

16 PLANTA - I.S. CONSULTÓRIO
ESCALA 1:50

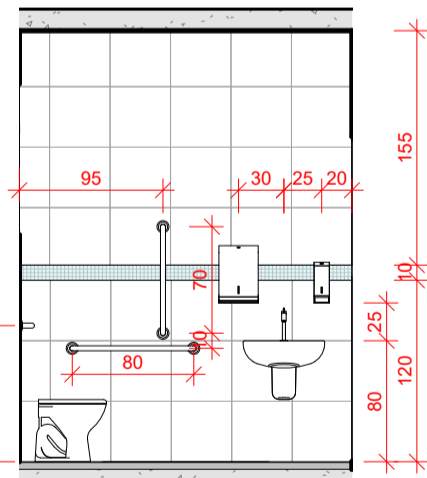

12 I.S. PCD MASC. - VISTA A
ESCALA 1:50

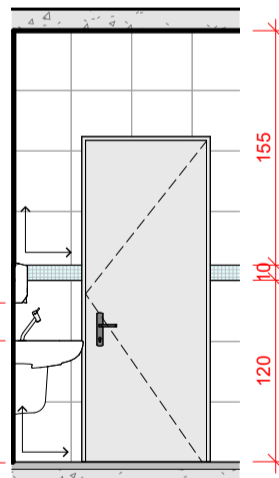

13 I.S. PCD MASC. - VISTA B
ESCALA 1:50

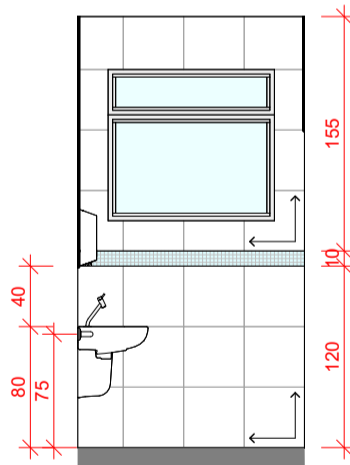

17 I.S. CONSULT. - ELEV. A
ESCALA 1:50

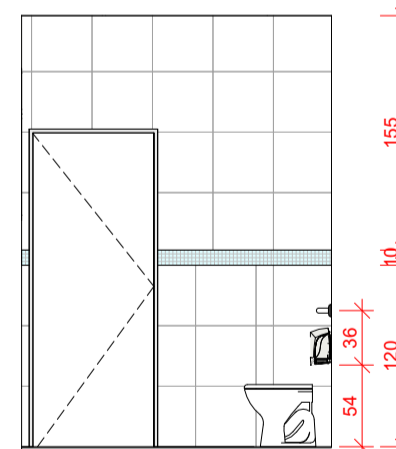

18 I.S. CONSULT. - ELEV. B
ESCALA 1:50

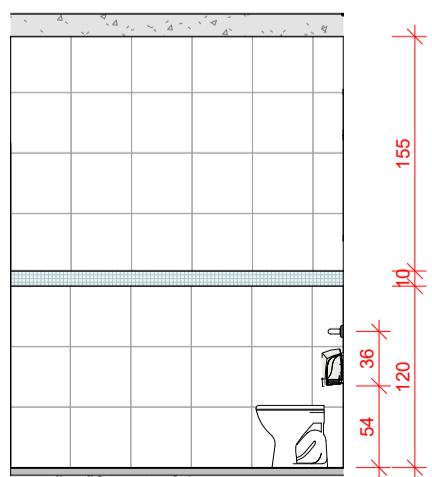

14 I.S. PCD MASC. - VISTA C
ESCALA 1:50

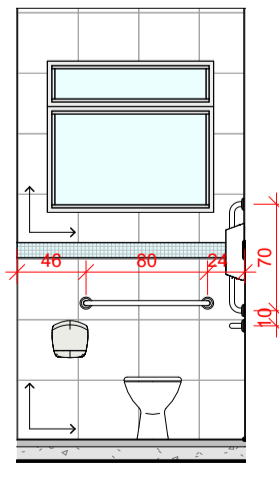

15 I.S. PCD MASC. - VISTA D
ESCALA 1:50

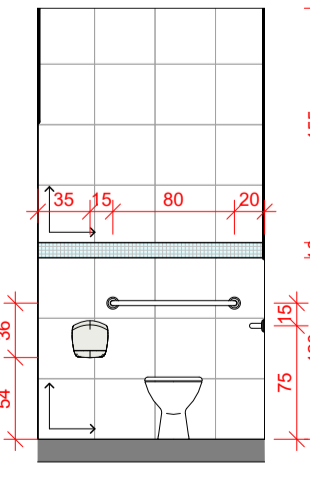

19 I.S. CONSULT. - ELEV. C
ESCALA 1:50

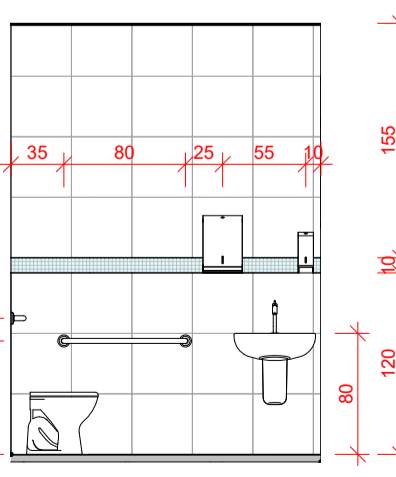

20 I.S. CONSULT. - ELEV. D
ESCALA 1:50

P.M.R.B.S.



RIO BRANCO DO SUL
PREFEITURA MUNICIPAL

Capital do Cimento

OBRA:

CONSTRUÇÃO DE UNIDADE DE SAÚDE JACARÉ -
PONTO DE APOIO DE ATENDIMENTO

ENDEREÇO:
ESTRADA MUNICIPAL, SN, COMUNIDADE DO JACARÉ. RIO BRANCO DO SUL.
E:670.489,058 N: 7.212.666,936

RESPONSÁVEL ESTABELECIMENTO: Prefeitura Municipal de Rio Branco do Sul - 76105576000185

RESPONSÁVEL TÉCNICO:
Luandra Priscila Sansão - Arq e Urb - CAU A1875779

RESPONSÁVEL TÉCNICO:
Rafael Danna Kulik - Arq e Urb - CAU A1215787

REFERÊNCIA:
ÁREAS ÚMIDAS

QUADRO DE ÁREAS:
PAVIMENTO TÉRREO EDIFICAÇÃO 110,00m²
PAVIMENTO SUPERIOR ÁREAS TÉCNICAS 33,27m²
ÁREA TOTAL CONSTRUIDA 143,27m²

AUTOR DO PROJETO:
SECRETARIA DE DESENVOLVIMENTO URBANO
DEPARTAMENTO DE ARQUITETURA E ENGENHARIA

ESCALA:
INDICADA

DATA:
10/10/2024

ARQUITETÔNICO

PRANCHA:
09/12

REVISÃO:
R01

ARQUIVO: G:\Vieira Drive\UNIDADE DE SAÚDE (PONTO DE APOIO PARA ATENDIMENTO) - JACARÉ\PROJETO ARQUITETÔNICO\EXECUTIVO\VIA RVT\Unidade de Saúde - Jacaré_R01.rvt

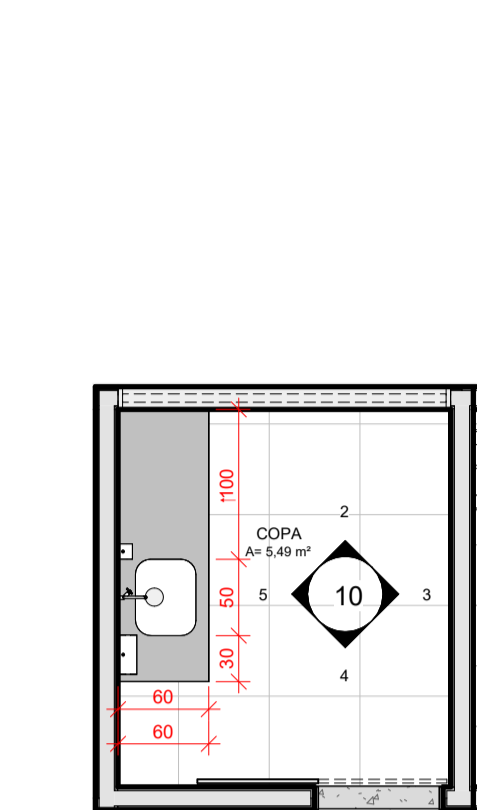

1 PLANTA - COPA
ESCALA 1:50

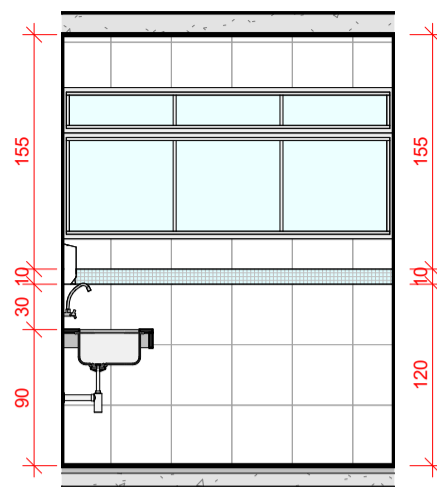

2 Elev. Copa A
ESCALA 1:50

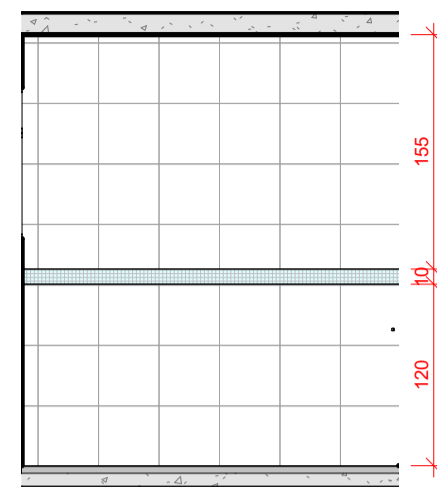

3 Elev. Copa B
ESCALA 1:50

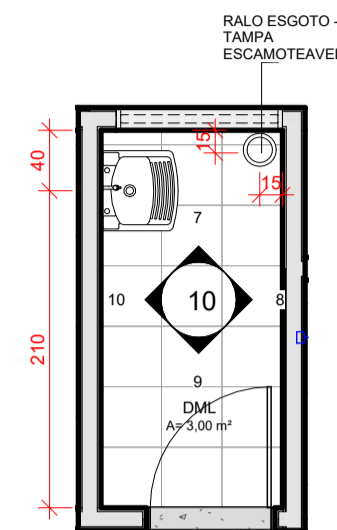

6 PLANTA - DML
ESCALA 1:50

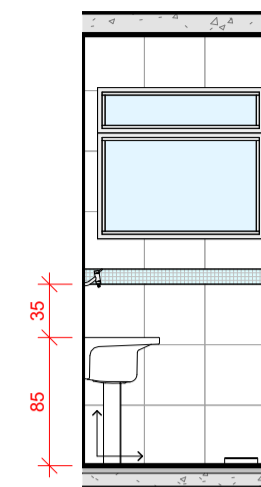

7 Elevação DML A
ESCALA 1:50

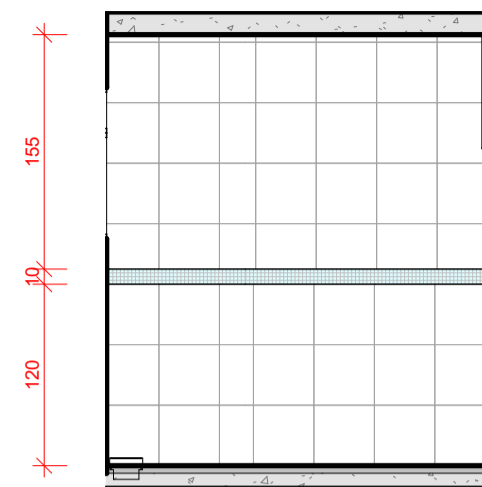

8 Elevação DML B
ESCALA 1:50

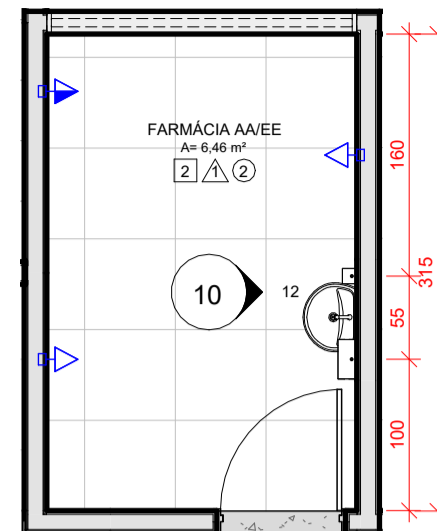

11 PLANTA - FARMÁCIA
ESCALA 1:50

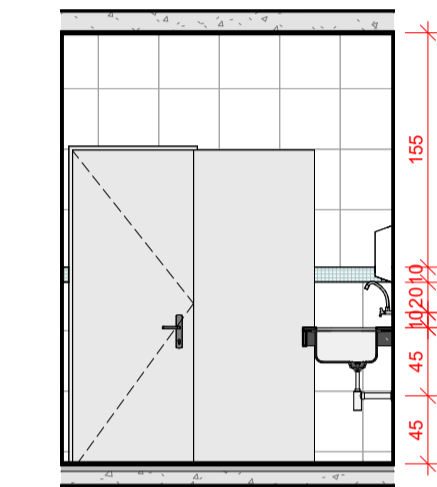

4 Elev. Copa C
ESCALA 1:50

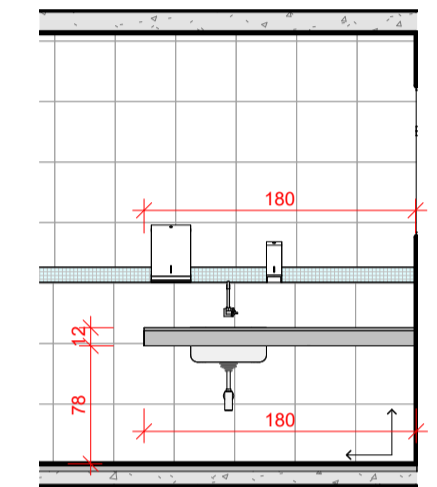

5 Elev. Copa D
ESCALA 1:50

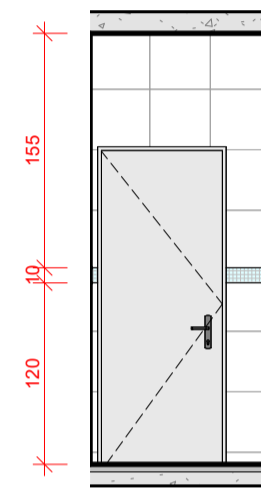

9 Elevação DML C
ESCALA 1:50

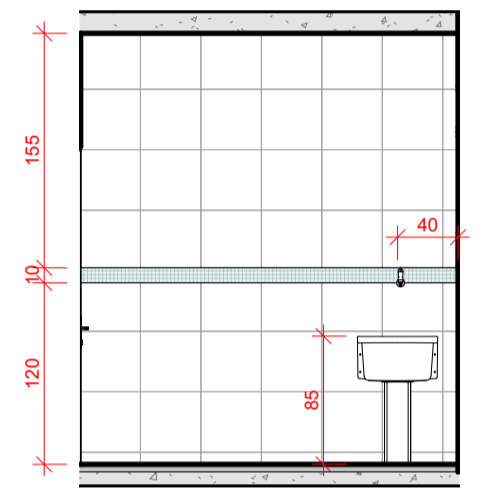

10 Elevação DML D
ESCALA 1:50

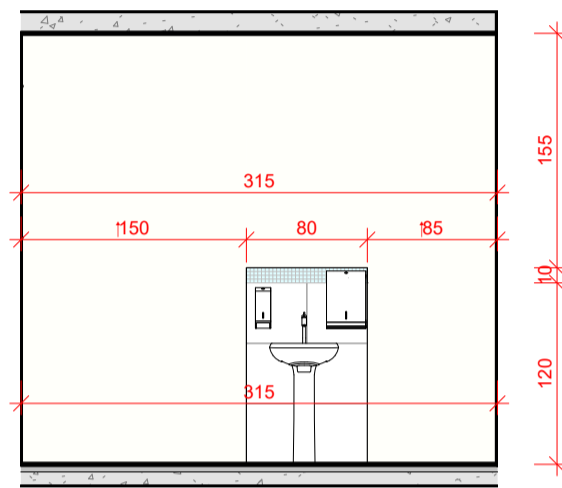

12 ELEV. FARMÁCIA
ESCALA 1:50

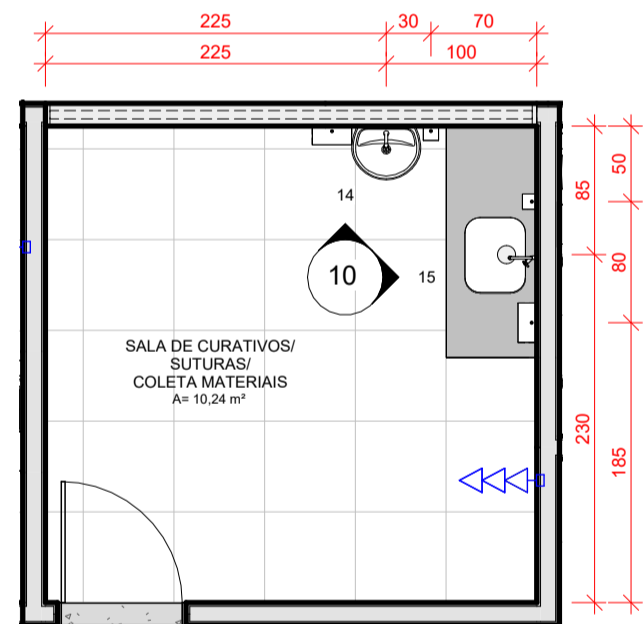

13 PLANTA - SALA DE CURATIVOS
ESCALA 1:50

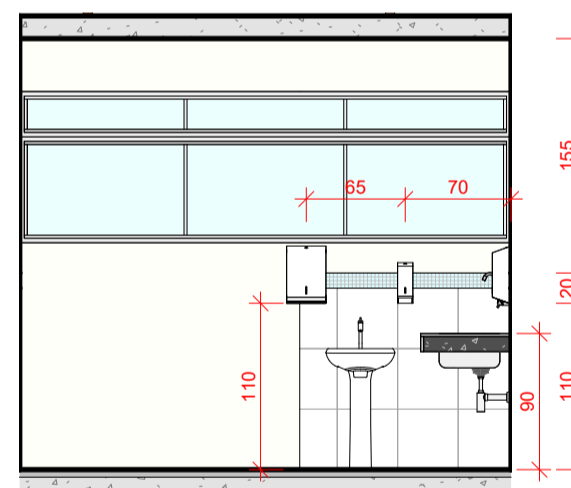

14 ELEV. SALA CURATIVOS A
ESCALA 1:50

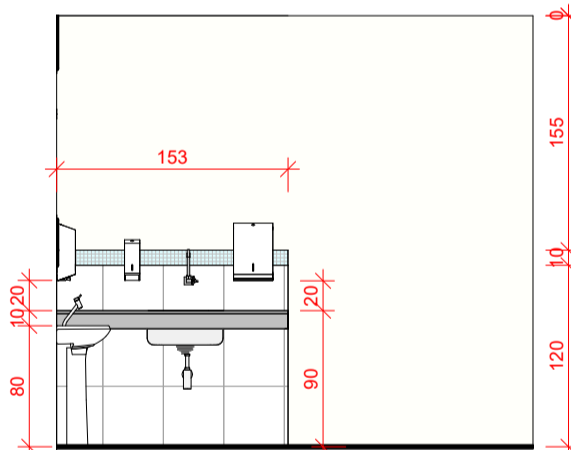

15 ELEV. SALA CURATIVOS B
ESCALA 1:50

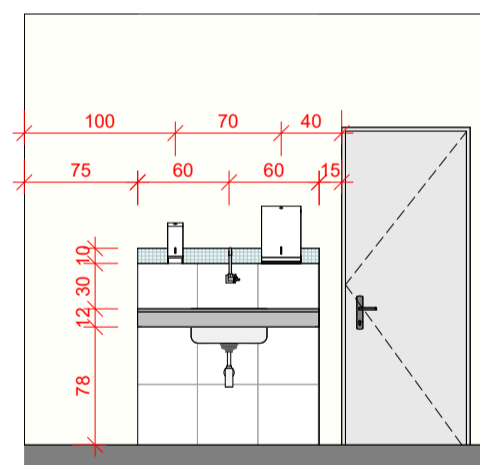

19 ELEV. VACINAÇÃO A
ESCALA 1:50

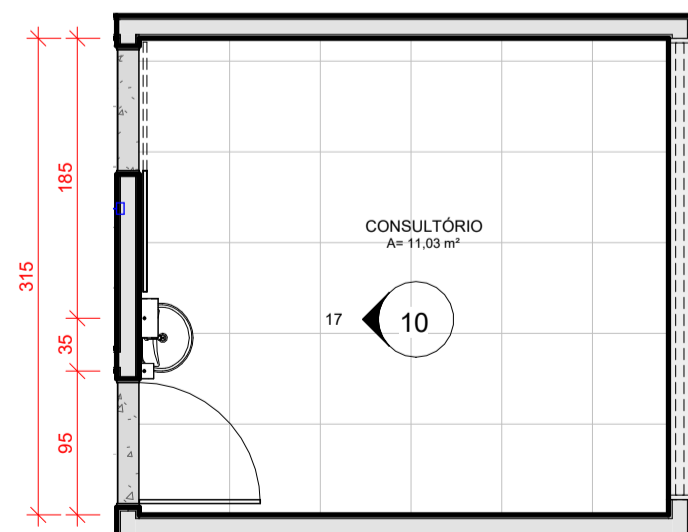

16 PLANTA - CONSULTÓRIO
ESCALA 1:50

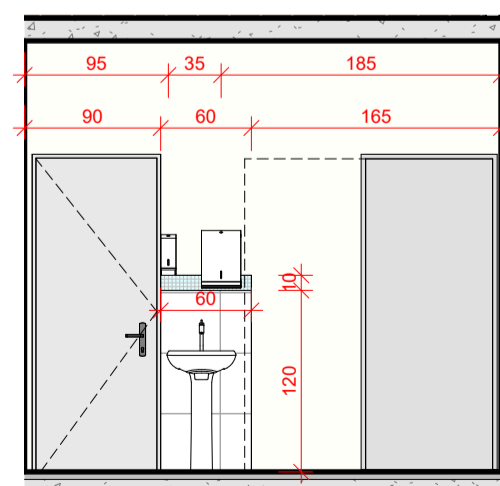

17 ELEV. CONSULTÓRIO
ESCALA 1:50

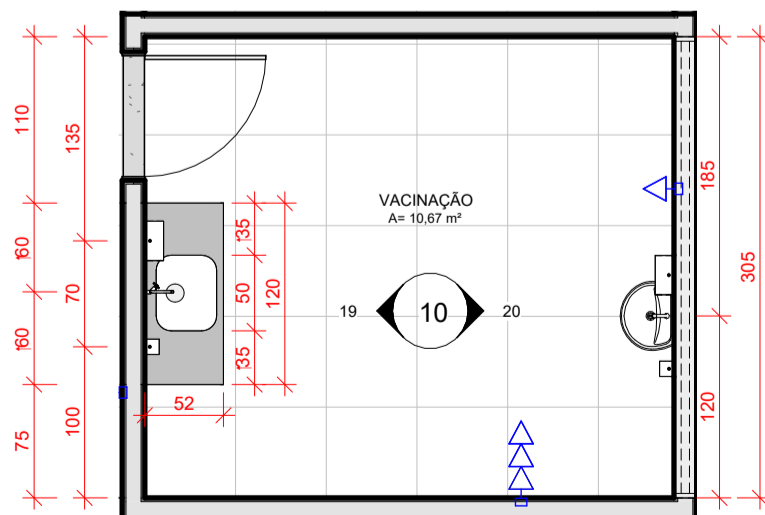

18 PLANTA - VACINAÇÃO
ESCALA 1:50

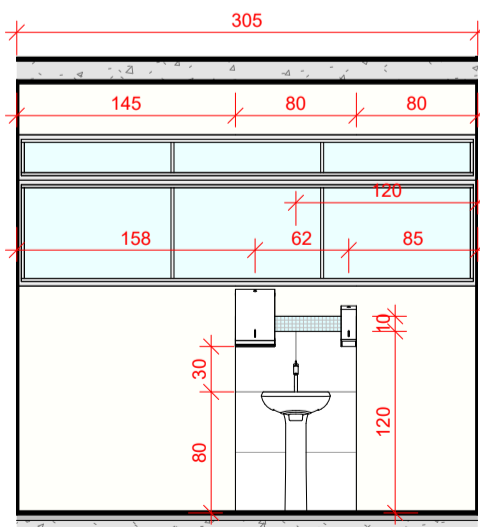

20 ELEV. VACINAÇÃO B
ESCALA 1:50

P.M.R.B.S.



RIO BRANCO DO SUL
PREFEITURA MUNICIPAL

Capital do Cimento

OBRA:

CONSTRUÇÃO DE UNIDADE DE SAÚDE JACARÉ -
PONTO DE APOIO DE ATENDIMENTO

ENDEREÇO:
ESTRADA MUNICIPAL, SN, COMUNIDADE DO JACARÉ. RIO BRANCO DO SUL.
E:670.489,058 N: 7.212.666,936

RESPONSÁVEL ESTABELECIMENTO: Prefeitura Municipal de Rio Branco do Sul - 76105576000185

RESPONSÁVEL TÉCNICO:
Luandra Priscila Sansão - Arq e Urb - CAU A1875779

RESPONSÁVEL TÉCNICO:
Rafael Danna Kulik - Arq e Urb - CAU A1215787

REFERÊNCIA:
ÁREAS ÚMIDAS

QUADRO DE ÁREAS:
PAVIMENTO TÉRREO EDIFICAÇÃO 110,00m²
PAVIMENTO SUPERIOR ÁREAS TÉCNICAS 33,27m²
ÁREA TOTAL CONSTRUIDA 143,27m²

AUTOR DO PROJETO:
SECRETARIA DE DESENVOLVIMENTO URBANO
DEPARTAMENTO DE ARQUITETURA E ENGENHARIA

ESCALA:
INDICADA

DATA:
10/10/2024

ARQUITETÔNICO

ARQUIVO: G:\Vieir Drive\UNIDADE DE SAÚDE (PONTO DE APOIO PARA ATENDIMENTO) - JACARÉ\PROJETO ARQUITETÔNICO\EXE\04\RV\Unidade de Saúde - Jacaré_R01.rvt

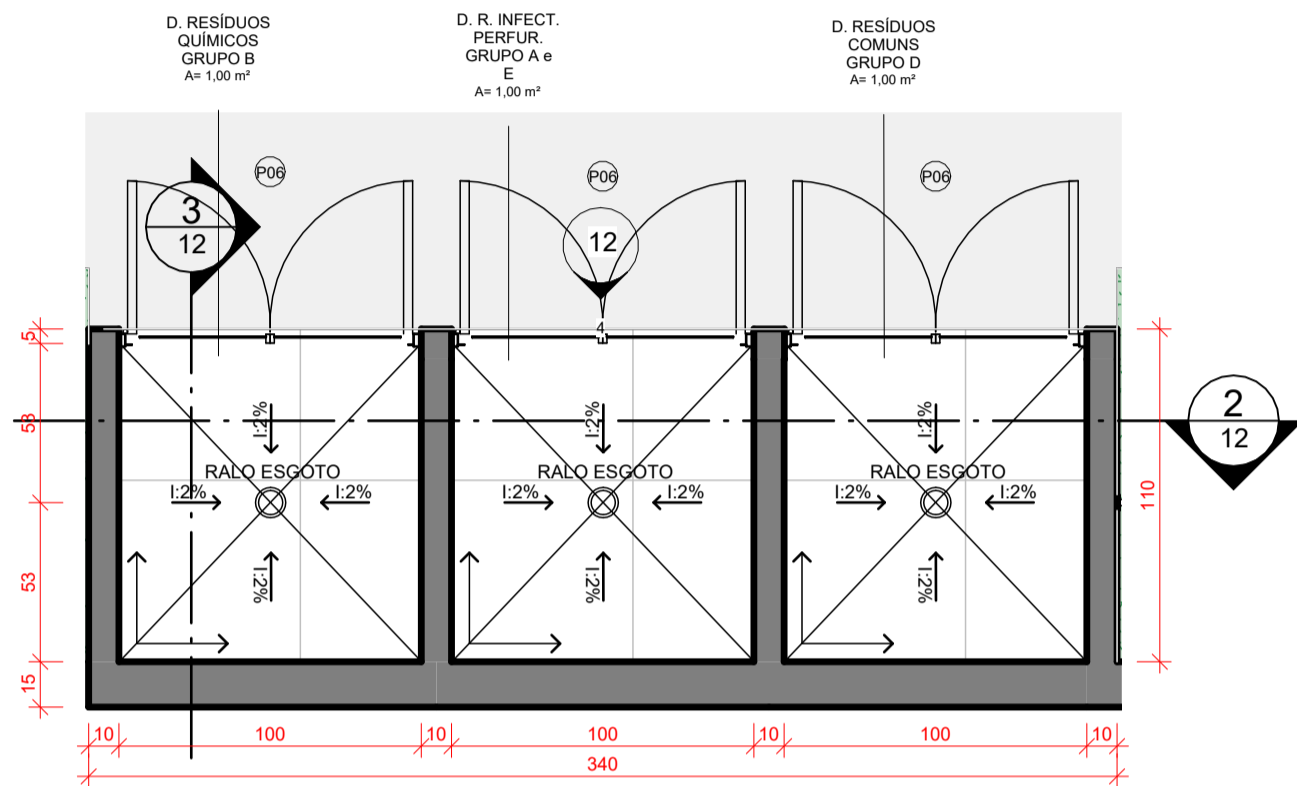

1 PLANTA - RESÍDUOS
ESCALA 1 : 25

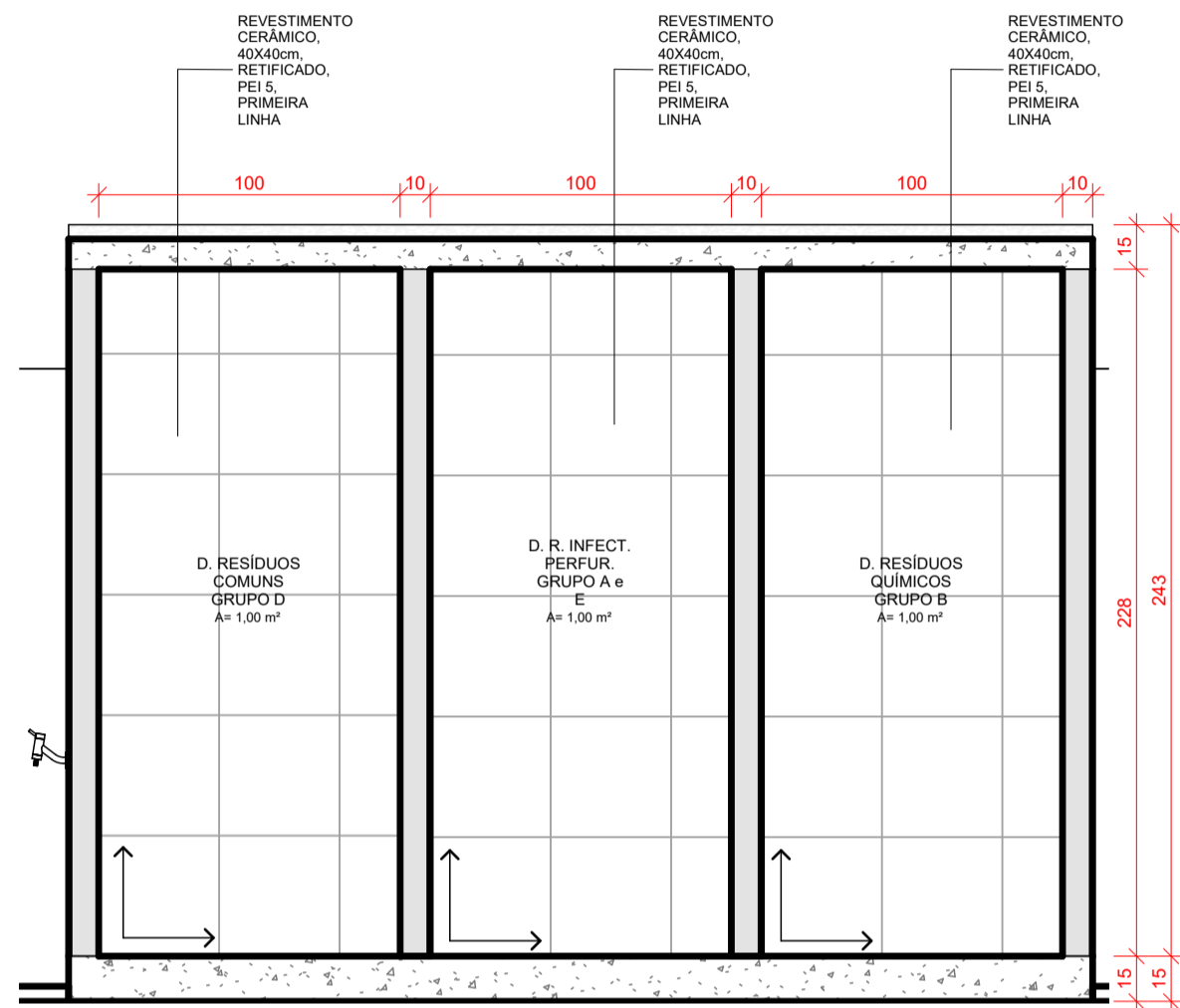

2 RESÍDUOS - CORTE A
ESCALA 1 : 25

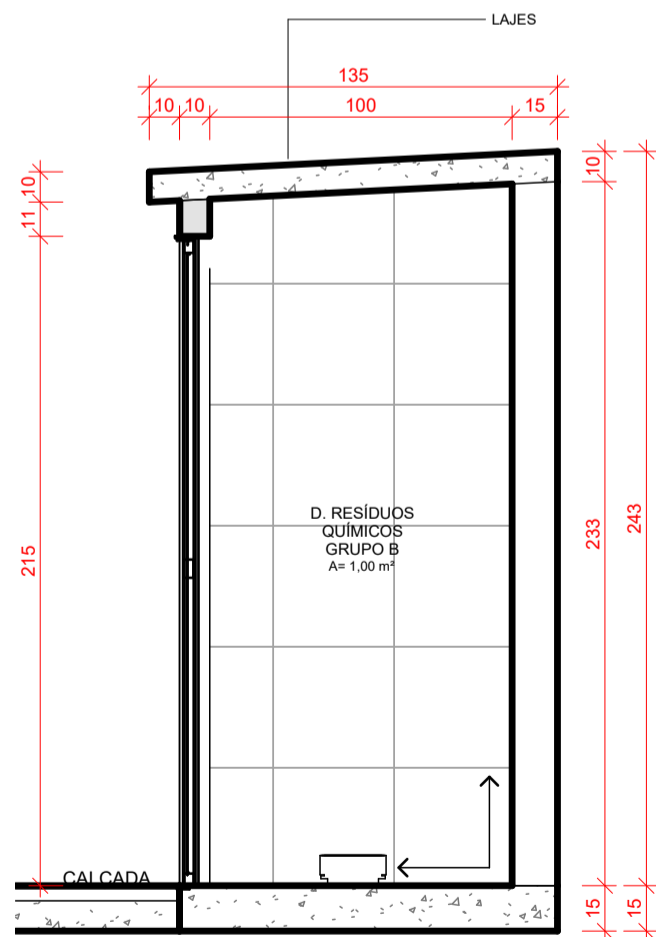

3 RESÍDUOS - CORTE B
ESCALA 1 : 25

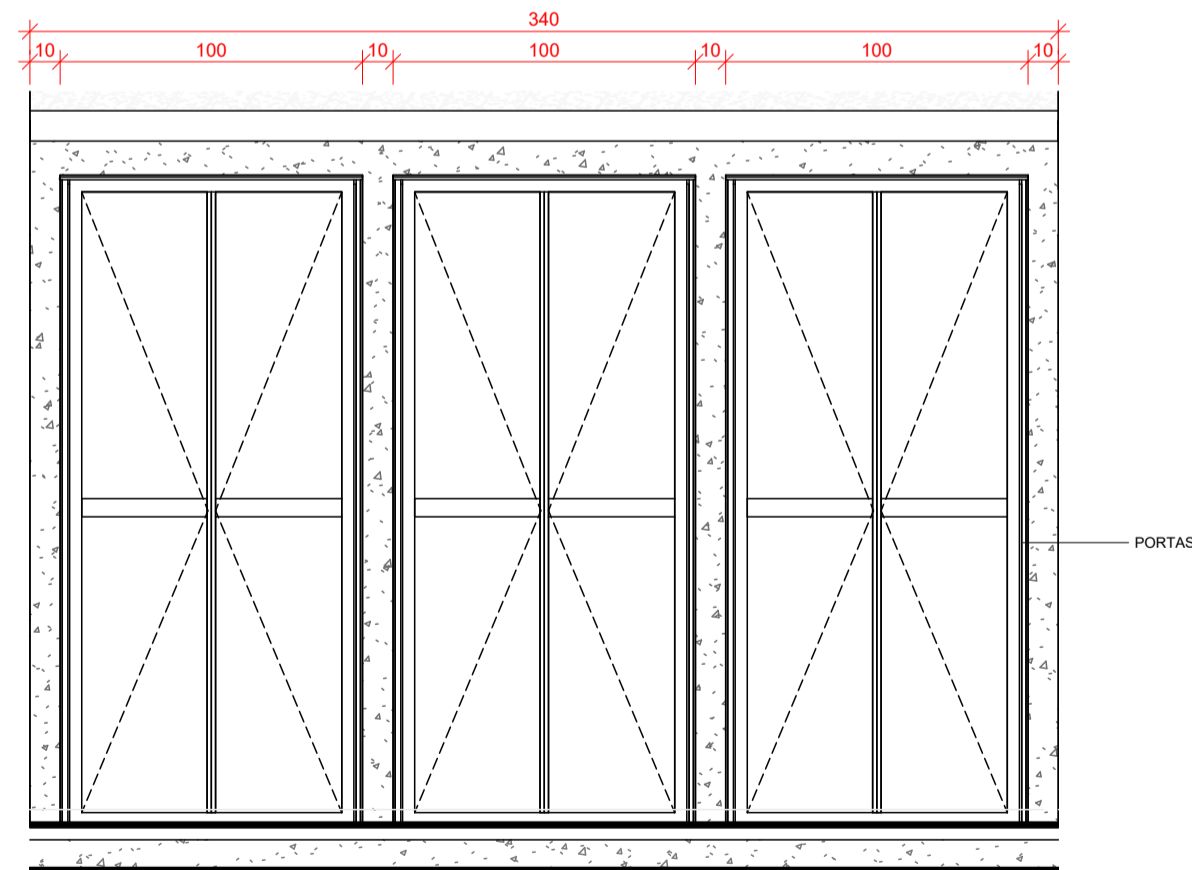

4 ELEVÇÃO - RESÍDUOS
ESCALA 1 : 25

P.M.R.B.S.



RIO BRANCO DO SUL
PREFEITURA MUNICIPAL

Capital do Cimento

OBRA:

CONSTRUÇÃO DE UNIDADE DE SAÚDE JACARÉ -
PONTO DE APOIO DE ATENDIMENTO

ENDEREÇO:
ESTRADA MUNICIPAL, SN, COMUNIDADE DO JACARÉ. RIO BRANCO DO SUL.
E:670.489,058 N: 7.212.666,936

RESPONSÁVEL ESTABELECIMENTO: Prefeitura Municipal de Rio Branco do Sul - 76105576000185

RESPONSÁVEL TÉCNICO:
Luandra Priscila Sansão - Arq e Urb - CAU A1875779

RESPONSÁVEL TÉCNICO:
Rafael Danna Kulik - Arq e Urb - CAU A1215787

REFERÊNCIA:
DETALHAMENTOS

QUADRO DE ÁREAS:
PAVIMENTO TÉRREO EDIFICAÇÃO 110,00m²
PAVIMENTO SUPERIOR ÁREAS TÉCNICAS 33,27m²
ÁREA TOTAL CONSTRUIDA 143,27m²

AUTOR DO PROJETO:
SECRETARIA DE DESENVOLVIMENTO URBANO
DEPARTAMENTO DE ARQUITETURA E ENGENHARIA

ESCALA:
INDICADA

DATA:
10/10/2024

ARQUITETÔNICO

PRANCHA:
12/12
REVISÃO:
R01

ARQUIVO: G:\Vieir Drive\UNIDADE DE SAÚDE (PONTO DE APOIO PARA ATENDIMENTO) - JACARÉ\PROJETO ARQUITETÔNICO\EXE\04-ARV\Unidade de Saúde - Jacaré_R01.rvt